



VERBEL

Maître de l'ouvrage

Verbel SA
Benjamin-Constant 7
1003 Lausanne

Architecte

Wurlod Architectes SA
Chemin de Fantaisie 3b
1009 Pully

Entreprise Totale

Losinger Marazzi SA
Chemin de Rente 26
1030 Bussigny

Ingénieurs civils

AB Ingénieurs SA
1007 Lausanne

CVS

Tecnoservice
Engineering SA
2074 Marin

Ingénieur géomètre

Renaud et Burnand SA
1012 Lausanne



ROUTE DE BERNE 111

Lausanne / VD

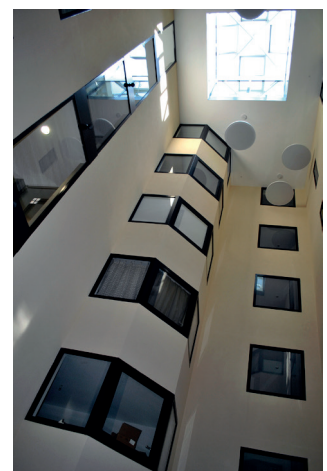

Adresse

Route de Berne 111
1010 Lausanne

Réalisation

2016-2017

Photos

Bruno Angiolini
DYOD.com

Immeuble PPE de 83 appartements. Le long de la Route de Berne, grand axe pénétrant Nord de la ville de Lausanne, l'immeuble prend place à hauteur de l'arrêt du M2 Fourmi.

Ce quartier Lausanne-Vennes est en constante évolution, offrant avec les Fiches Nord situées de l'autre côté de la Route de Berne, un potentiel d'habitations important pour la capitale vaudoise, dont le marché locatif reste tendu.

Proche du métro, de la sortie d'autoroute Lausanne-Nord et des commerces sur la nouvelle place de la Sallaz, les logements sont destinés à la vente aux particuliers ou aux investisseurs cherchant un bon rendement locatif.

Par sa construction, l'immeuble Minergie est bien protégé des nuisances sonores dues à la proximité de l'autoroute et de la Route de Berne.